

ŘEZ A-A  
MĚŘÍTKO 1 : 25

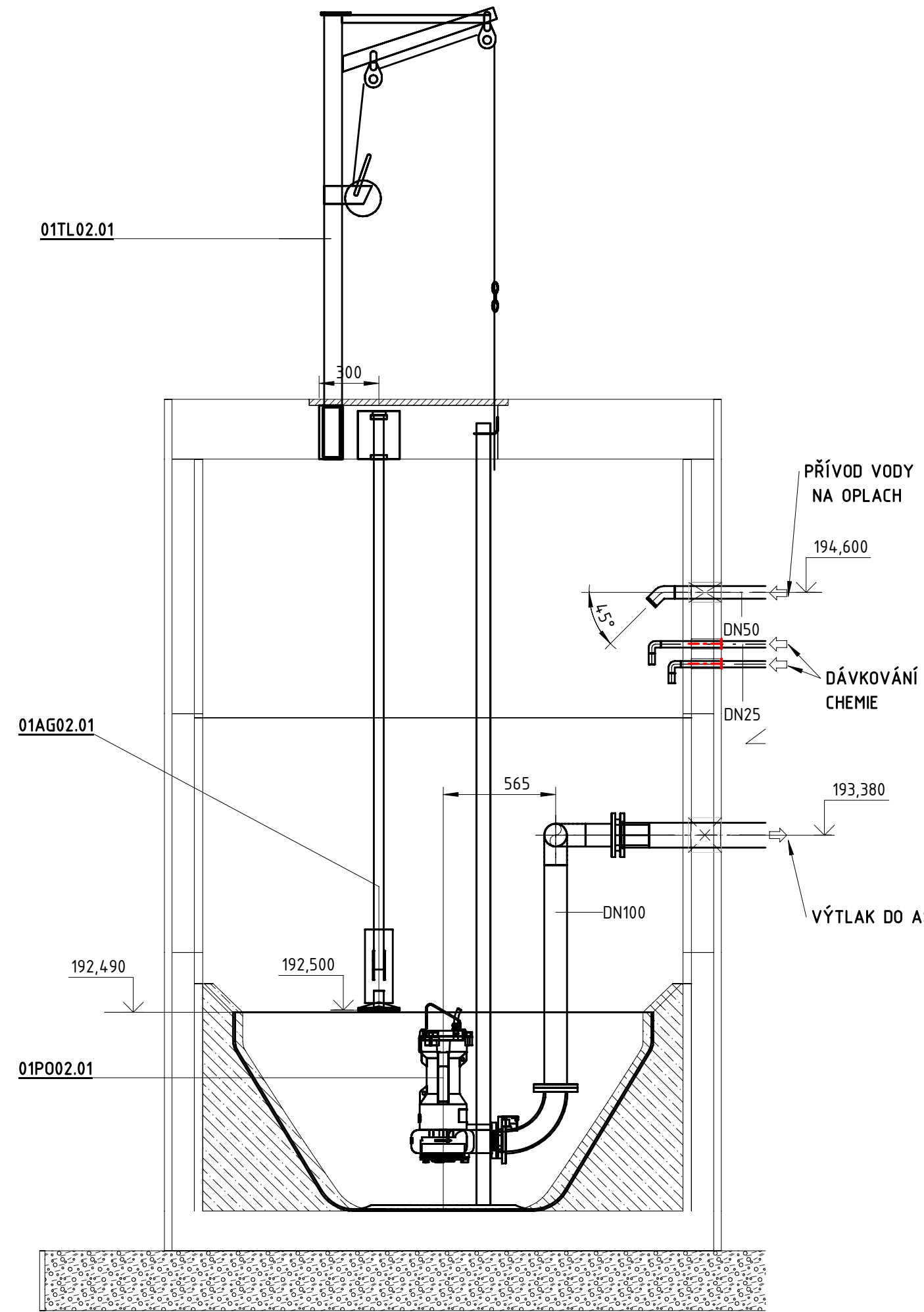

ŘEZ B-B  
MĚŘÍTKO 1 : 25

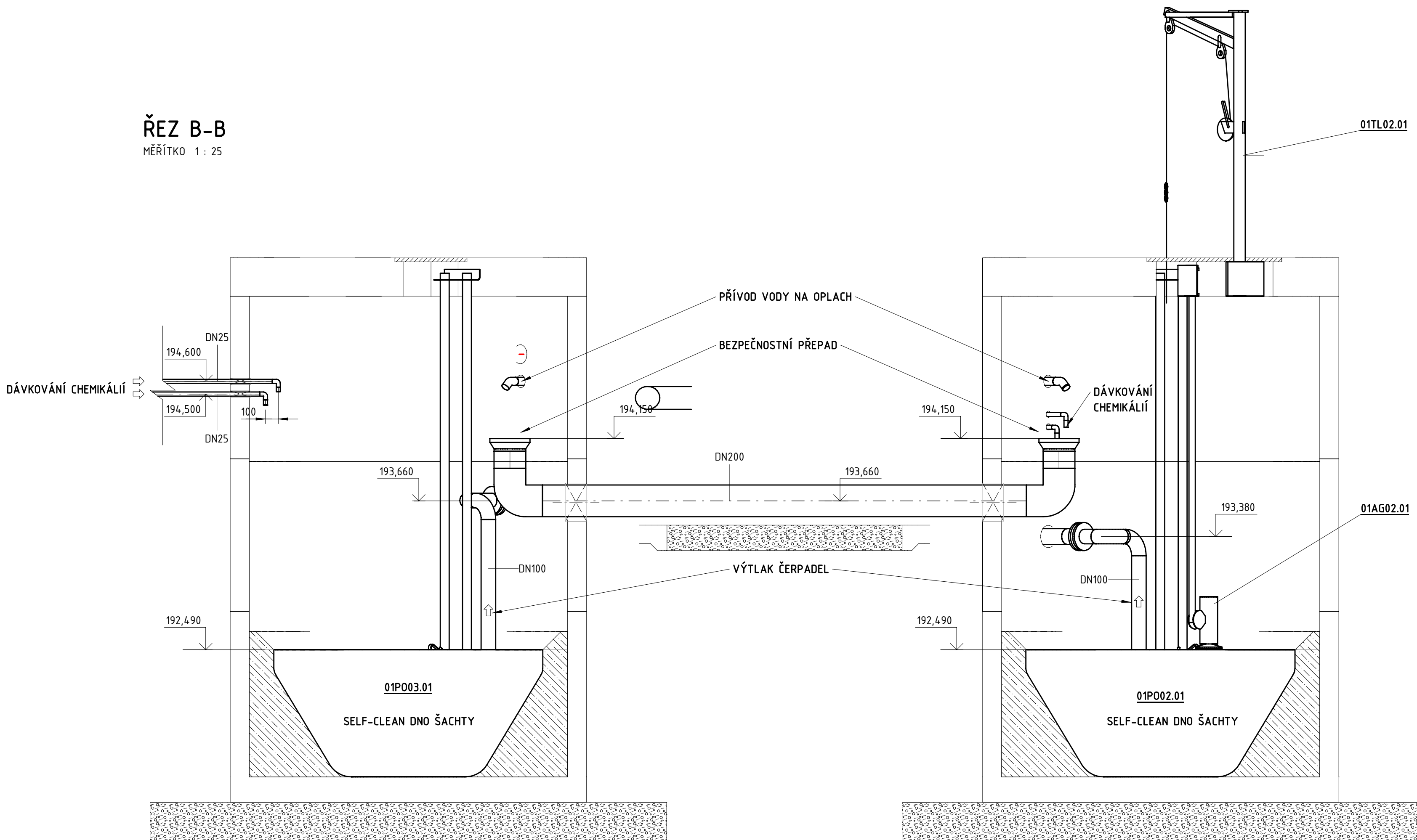

ŘEZ C-C  
MĚŘÍTKO 1 : 25

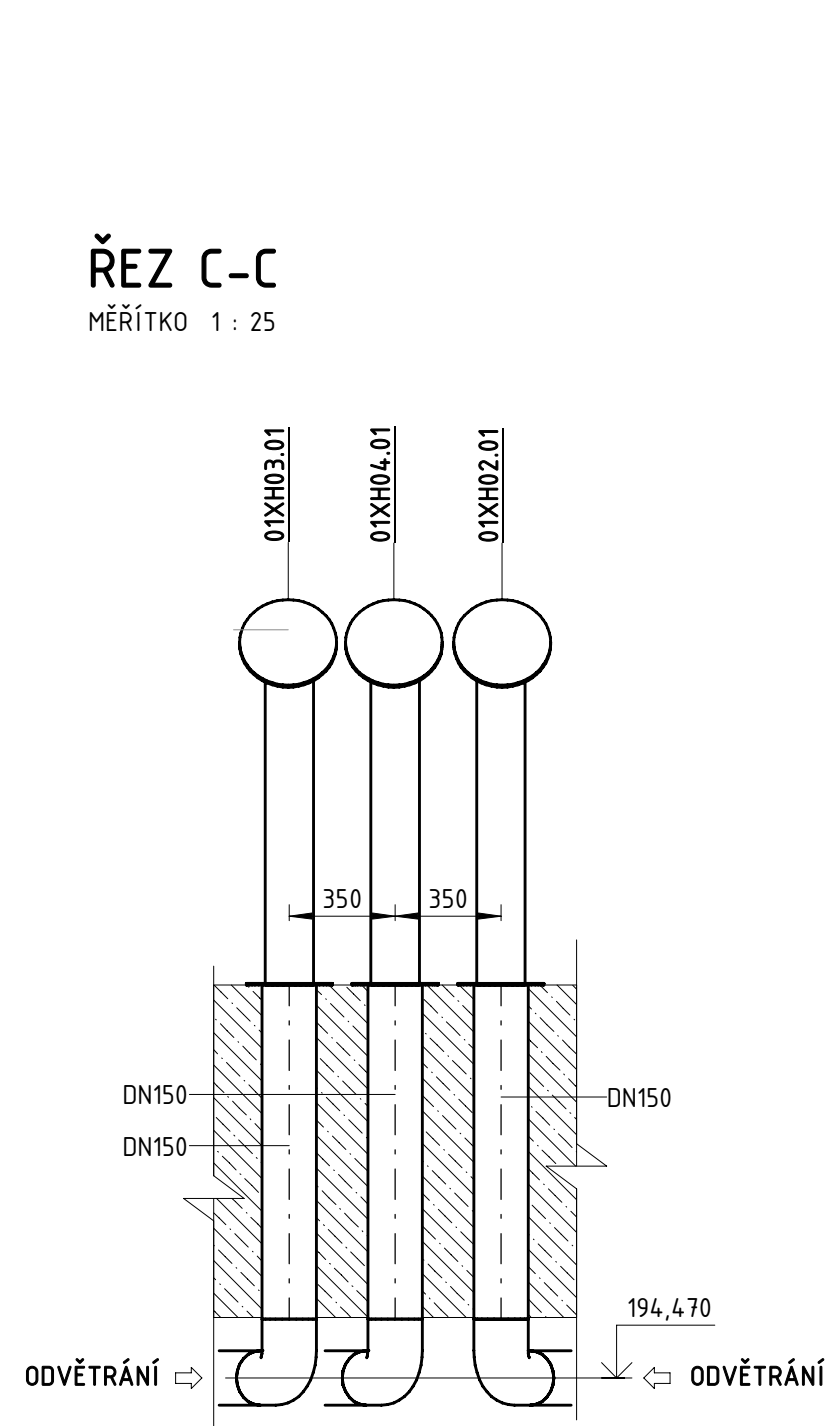

Projekt „Studie pro vybrané úseky železniční trati Praha - letiště Václava Havla“  
je spolufinancovaný EU z programu Nástroj pro propojení Evropy (CEF)  
Za tuto publikaci odpovídá pouze její autor. Evropská unie nenese odpovědnost za jakékoli využití informací v ní obsažených.

Paré:

Razítko oprávněné osoby:

Podpis:		Datum:	
Revize:	Datum:	Popis:	Kontrolovat:
P01	02/2026	Čistopis	Ing. D. Kubová

Stavebník / investor:	Správa železnic, státní organizace	 <div>SPRÁVA ŽELEZNIC</div>
Adresa:	Dlážděná 1003/7, 110 00 Praha 1	
Zástupce investora:	Stavební správa západ	
Adresa:	Ke Štvanici 656/3, 186 00 Praha 8-Karlín	



Zhotovitel díla:		 <b>SUDOP PRAHA</b>		
Adresa:	SUDOP Praha a.s. Olšanská 2643/1a, 130 00 Praha 3 - Žitkov			
Kontakt:	T: +420 267 094 111 E: praha@sudop.cz			
Zhotovitel části / objektu:		 <b>STER PLAN</b>		
Adresa:	Sterplan a.s. Pod Dráhou 4, 170 00 Prague 7, Czech Republic			
Kontakt:	E: www.sterplan.cz			
Hlavní projektant (HP):		Ing. arch. David Šabata	Specialista:	Ing. Kubová Ph.D.



STER  
PLAN

Název stavby / akce:		Modernizace a dostavba ŽST Praha Masarykovo nádraží		Označení (S-kód):	S631500649
				Zakázka:	24-105.230
Název části:		Potrubní vedení		Označení části:	D.2.1.6
Název objektu/dílní části:		ŽST Praha Masarykovo nádraží, splátková tlaková přípojka		Číslo objektu / komplexu:	SO 11 - 31 - 06
Název přílohy:		PŮDORYS A ŘEZ ČS1, ČS2		Číslo přílohy:	2.202
Název dílní části přílohy:					
Odpovědný projektant:	Zpracovatel přílohy:	Měřítko:	1:25	Stupeň dokumentace:	PDPS
Ing. Dagmar Kubová	Ing. Roman Ther	Formát:	8 x A4		
Kraj:	Katastrální území:	TUDJ:		Směrný datum zpracování:	30.11.2027
Praha	viz textová část	1501			